FINDEISEN
nadelvlies

KURZANLEITUNG – Verlegung von Modulen aus Nadelvlies
FINETT **DIMENSION** | FINETT **SOLID** modular | FINETT **VARIO**

VORBEREITUNG

1. Werkzeug

- Haftfixierung
- 50 kg Andrückwalze
- Bodenlegermesser (Haken- und Trapezklinge)
- Lineal
- Multi-Andrückrolle
- Grobporige Schaumstoffrolle (z. B. Storch-Rolle Art.-Nr. 170825 oder UZIN-Schaumstoff-Rolle grob Art.-Nr. 61983)

2. Geeignete Haftfixierungen
(unverdünnt verwenden!)

- ARDEX AF 185
- BOSTIK Fix A995 Vlies
- EUROCOL Eurofix Tiles 542
- KLEBMUL HF Super
- KIESEL Okatmos ER 15
- MAPEI Ultrabond Eco Tack TX+
- MUREXIN WL 730
- SCHÖNOX Multifix
- STAUF CT fix
- THOMSIT K 145
- UZIN U 2500
- WAKOL D 3330
- WAKOL D 3110
- weber.floor 4870
- WULFF Fixiergel

- ~~THOMSIT T 425 / T 435~~
- ~~UZIN U 1000~~
- ~~WAKOL D 965~~
- ~~ähnliche Produkte~~

Grundsätzlich ist auch die vollflächige Verlegung auf Trockenklebern möglich. Die Verlegehinweise der Trockenklebstofflieferanten sind zu beachten.

3. Lieferung überprüfen

- Abgleich Farb- und Chargennummer

4. Klimatisierung

- Haftfixierung und Nadelvlies
- Mindestens 24 Stunden
- Fußboden: min. 15 °C
- Luft: 18-22 °C (max. 26 °C)
- Luftfeuchte: 40-65 %

Noch Fragen?

Hotline Anwendungstechnik

Marco Fischer
Jan Hoffmann

+49 7243 7100-501

Ausführliche Anleitung
www.nadelvlies.de/qr/va/va_module.pdf

Video
www.nadelvlies.de/va_module_video

5. Auftrag Haftfixierung

- Haftfixierung mit grobporiger Schaumstoffrolle (z. B. Storch-Rolle Art.-Nr. 170825 oder UZIN-Schaumstoff-Rolle Art. Nr. 61983) vollflächig auftragen.

6. Trocknen

- Nach ca. 1 Stunde: Strukturierte Oberfläche (grobe „Orangenhaut“)

7. Verlegung

- Module grundsätzlich richtungsgleich verlegen (Striche auf der Modulrückseite beachten!)
- Zulässig sind bei den Fliesen (50 x 50 cm) folgende Verlegearten:

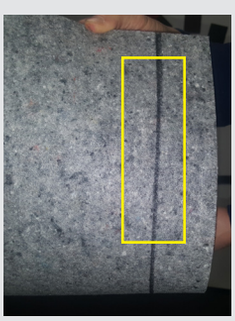

Parallel-Verlegung

Verband-Verlegung

Diagonal-Verlegung

(Siehe hierzu auch ausführliche Verlegeanleitung für FINDEISEN-Module unter nadelvlies.de)

8. Wandabschluss

- Doppelschnitt für Wandabschluss mit 1-2 mm Abstand (Dehnungsfuge)

9. Anwalzen

- 50 kg Andrückwalze - überkreuzend auf der gesamten Fläche

10. Bauschlussreinigung

- Gründliche Reinigung mit Bürstsauger